KIZILMASKE

Sayı: 11 | HAFTALIK GENÇLİK MECMUASI | 150 Kuruş

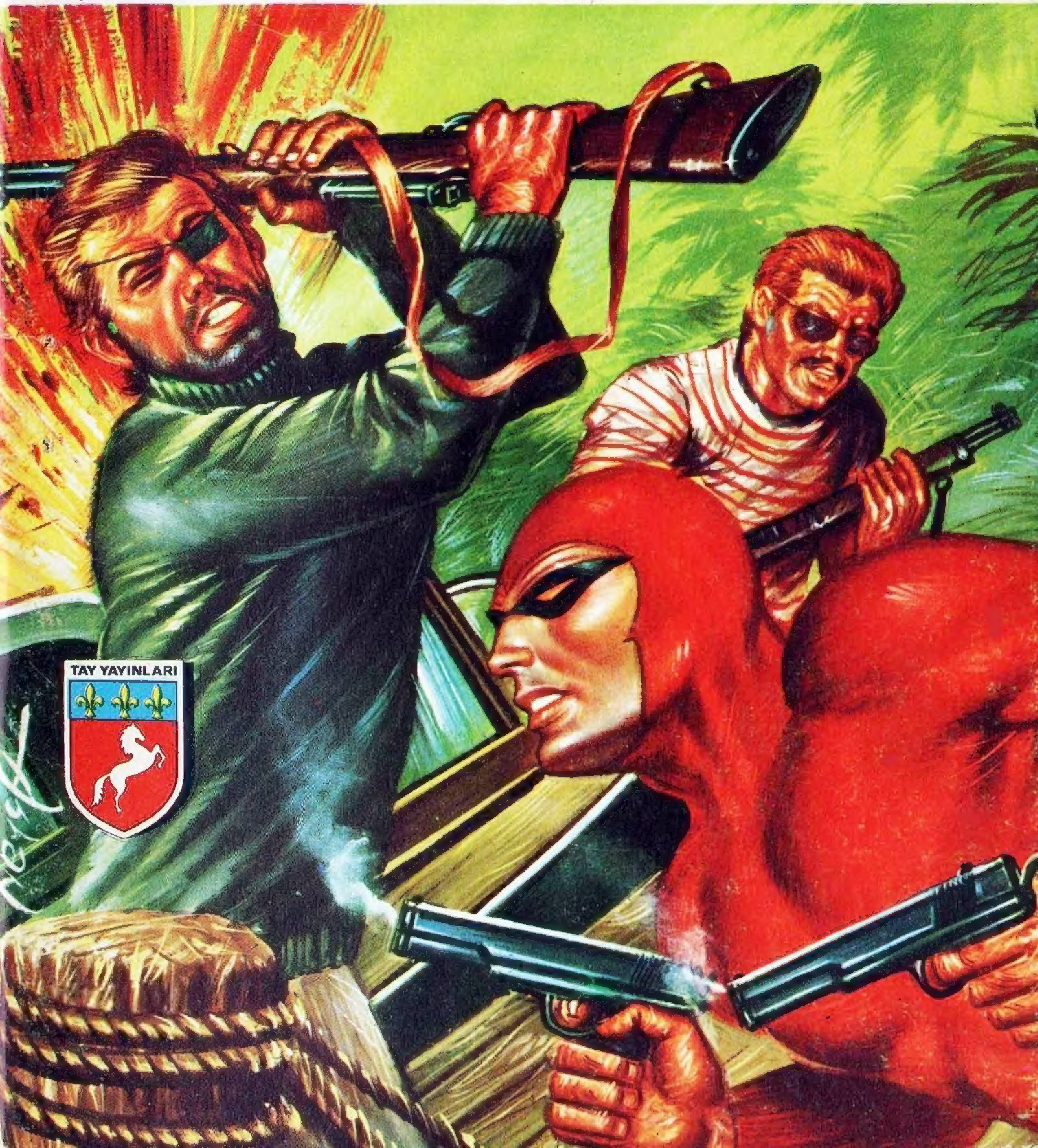

KIZILMASKE HER HAFTA KARTONDAN KIZILDERİLİ BİBLOLARI HEDİYE EDİYOR...

KIZILMASKE - Haftalık Mecmua. Sahibi ve Sorumlu Yönetmeni: M. Sezen Yalçıner
© Copyright Opera Mundi - K.F.S. Türkiyede neşir hakkı TAY YAYINLARI'na aittir
İdare yeri: Türbe, Klodfarer caddesi No:16 Kat:3 İSTANBUL Tel: 22 45 32

© Copyright Opera Mundi - K.F.S.

VAY CANINA ! ÖRÜMCEKLER, AKREPLER, ZEHİRLİ YILANLAR..
YAPILACAK BİR TEK ŞEY VARDI.. DOSTUMUZ ÖNCE GERİLDİ, SONRA HIZLA SIÇRAYARAK..
..O CANLI ÖLÜM HALISINI ALTINDA BIRAKIP..
..SETİN KARŞI TARAFINA ULAŞTI..
FALK BARRY 12/23
BAŞARDIM !
HISSS..
!
KIZILMASKE RAHAT BİR NEFES ALMIŞTI.. FAKAT ARKASINDAN GELEN BİR SESLE İRKİLDİ..
HIZLA GERİ DÖNEN DOSTUMUZ AZGIN BİR BOĞAYLA BURUN BURUNA GELDİ..
?!
ANİ BİR REFLEKSLE BOĞANIN ÜZERİNDEN ATLAYAN FANTOM...
!

DAHA YERİNDEN KALKMADAN BİR İKİNCİSİYLE KARŞILAŞTI..
VAY CANINA!
ÇOK YAZIK.. KURTULMASI İMKANSIZ..
KURTULMALI.. MUCİZE BOZULAMAZ!
KIZILMASKE BİR SÜRE DURDUKTAN SONRA İKİ BOĞAYI ORTALAYARAK DİKKATLE ARALARINA GİRDİ..
KOŞ FANTOM.. GERİ KAÇ..!
ÇILGIN.. NE YAPIYOR BÖYLE.!?
FALK & BARRY 12/25
AMAN ALLAHIM.. BOĞAYA SALDIRIYOR..
TANRIM! ÖLECEK!.
!
!
KIZILMASKE, ANSIZIN BOĞALARDAN BİRİNİN SIRTINA SIÇRADI..

FALK & BARRY 12/27
DÜŞE-CEK..ÖL-DÜRECEK-LER ONU..!
..VE İKİNCİ BOĞA-NIN YAKLAŞTIĞI-NI GÖREN DOSTUMUZ..
..VAKİT KAYBETMEDEN ONUN ÜSTÜNE..
..ORADAN DA ARENANIN DUVARINA ATLADI..
HOŞÇA-KAL DOS-TUM!.
© King Features Syndicate, Inc., 1971. World rights reserved.
SIRA SON DENEYDE..
KIZILMASKE SONRA ARE-NAYA ATLADI.
O DA VIZ GELİR BA-NA..
© King Features Syndicate, Inc., 1971. World rights reserved

BU KEZ İKİ ZORLU DÜŞMAN BEKLİYORDU FANTOM'U.. BİR ASLAN VE BİR KAPLAN..
!
FALK & BARRY 12/29
BUNLARI DA ALT EDİP BENİ KAZAN KAHRAMAN.. BÖYLELİKLE MUCİZE GERÇEKLEŞECEK..
NE BU HAYVANLARI ÖLDÜRMEK, NE DE SENİ KAZANMAK İSTİYORUM, DESIREE.. KUSURA BAKMA..
© King Features Syndicate, Inc., 1971. World rights reserved.
MECBURSUN FANTOM.. ARKANA BAK!.
!
© King Features Syndicate, Inc., 1971. World rights reserved.
FANTOM KRALIN UYARISIYLA DÖNDÜ...

..VE ASLANA KILICINI SAPLADI..
FALK & BARRY 12/31
..HAYVANIN DÜŞMESİYLE KILIÇ ALTTA KALMIŞTI..
HAY ALLAH!.
FANTOM ARKANA BAK.!
ARKA-NA BAK!
!
BU KEZ GERÇEKTEN ZOR DURUMDAYDI KIZILMAS-KE.. KILICI YOKTU..
OH! NE KOR-KUNÇ!

DOSTUMUZ BİRDEN BIÇAĞINI HATIRLADI..' ORMANDA "FANTOM KEDİDEN DAHA ÇEVİKTİR" DERLER..
AMANSIZ BİR MÜCADELEYDİ BU..
SONUNDA KAPLANA ÖLDÜRÜCÜ DARBEYİ VURDU..
KOCA ARENADA ÇIT ÇIKMIYORDU..
..FAKAT BİRDEN..
BENİ KAZAN - DI LÂNET TEN KURTULDUK!
FANTOM DESİREE'yi KAZANACAK VE LANET SONA ERECEK..
MUCİZE GERÇEKLEŞTİ FANTOM.. ARTIK DESİREE SENİN!
FALK BARRY 1/5
FAKAT.. BEN.. AH..

FANTOM.. KAHRAMANIM BENIM, ÖLMEMELISIN !
ÖLMEMELİSİN FANTOM.. EVLENECEĞİZ DUYMUYOR MUSUN BENİ ?. DESIREE'YIM BEN !.
KENDİNE GELİYOR..
?
OH.. OBİJU.. UFF.. NE.. NEREDEYİM BEN ?.
HARABELERDESİN ÖLÜMSÜZ RUH.. KAPLANI ÖLDÜRDÜĞÜN YERDE !.
FALK & BARRY 1/6
FANTOM BİR SÜRE BOMBOŞ GÖZLERLE ÇEVRESİNİ İNCELEDİ..
BİR ŞEHİR OLACAKTI BURADA.. BİR KRAL, BİR PRENSES.. YOKSA.. YOKSA RÜYA MI GÖRDÜM ?.
EVET FANTOM.. RÜYA GÖRMÜŞ OLMALISIN !.

YAY CANINA.. SANKİ HAKİKATI YAŞAMIŞ GİBİYİM- FAKAT BİR KÂ-BUSMUŞ MEĞER..
ŞEY.. BURADA BİR DE-ĞİŞİKLİK VAR..
NE DEĞİŞİK-LİĞİ..?
FANTOM YAVAŞÇA DOĞRULDU.
ÇABUK SÖYLE OBİJU.. NEDİR BU DEĞİŞİKLİK..?
GEÇEN GELİŞİMDE ŞEYTANLARIN LÂNETİNE UĞRAMIŞ PERİŞAN BİR YERDİ BURASI.. ÇİÇEK FALAN DA YOK-TU..
FALK & BARRY 1/8
FAKAT LÂNETLİ RUHLAR GİTMİŞ GİBİ SANKİ..ÜSTE-LİK BİR DİKEN BİLE BİTME-YEN BU YERLERDE BAK NE GÜZEL ÇİÇEKLER AÇMIŞ..
GERÇEK-TEN RÜYA MIYDI ACABA.?
KİM BİLİR?.
BU MACERANIN SONU

GİZLİ GÖREV
YENİ MACERA
BENGALİ CUMHURBAŞKANI LUAGA'NIN ODASINDA-
MEKTUP HAZIR EFENDİM. HEMEN GÖNDERELİM Mİ?..
EVET!
FANTOM'A MEKTUP VAR MI?..
EVET.. İKİ TANE.. BİRİ MOWİTON'DAN DİĞERİ AMERİKA'DAN..
AMERİKA'DAN GELEN KİMDEN Dİ ACABA?.
GENÇ YERLİ MEKTUPLARI POSTA MAYMUNU ÇİTA'YA VERDİ..
FALK & BARRY 7/27
SONRASI ONUN İŞİYDİ..
ÇİTA BÜYÜK BATAKLIĞI AŞARAK KAFATASI MAĞARASINA GELDİ..
GURAN.. POSTA MAYMUNU..
BİRAZ BEKLEYECEKLER.. DOSTUMUZ GEZİDEN DÖNÜNCE VERİRİZ!.
MM. HEMEN GÖTÜRSEK İYİ OLUR. KOKUSUNA BAKILIRSA BU MEKTUP DİANA'DAN..
HAYDİ, JUMBO.. GEL KATEENA.. ONU BULACAĞIZ..
FALK & BARRY 7/28

11-10

© King Features Syndicate, Inc., 1970. World rights reserved

ÇOKTANDIR ONU GÖR-MEDİM..
© King Features Syndicate, Inc., 1970. World rights reserved.
FANTOM AMCA
!
BİRDEN REKS'İN SESİNİ DUYDU-
DIANA'-DAN MEK-TUP VAR.!
!
FALK BARRY 7/31
ORMANDAN AYRILDIĞIN İÇİN SENİ AZAR-LIYACAKTIM AMA..
ŞİMDİ VAZGEÇ-TİN TA-BİÎ..
Sevgilim! seni çok özledim.. ne zaman geliyorsun? Diana..
BU DA LUAGA'DAN.!
OH.. GER-ÇEKTEN İYİ İŞ GÖRMÜ-SÜM..
FANTOM MEKTUBU AÇTI..
FAKAT HÂLÂ DİANA'NIN MEKTUBU-NUN ETKİSİNDEYDİ..

SONRA TOPARLANARAK SATIRLARI OKUDU.
CUMHURBAŞKANLIĞI SEKRETERLİĞİ
ÖNEMLİ BİR MESELE İÇİN GÖRÜŞMEK İSTİYORUM..
Luaga
DİANA'YA MI GİDİYORSUN ?.
ÖNCE DR. LUAGA'YI GÖRMELİYİM.. SONRA FIRSAT BULURSAM, DİANA'YA GİDERİM..
DAHA SONRA..
FANTOM AMCA.. BÜTÜN KIZILMASKELERİN BALAYILARINI BU KULÜBEDE GEÇİRDİKLERİ DOĞRU MU ?.
EVET.
DİANA İLE SİZ DE BALAYINIZI BURADA MI GEÇİRECEKSİNİZ ?
MM.. HEMEN LUAGA'YI GÖRMELİYİM.. YOLA ÇIKSAK İYİ OLUR..
AMA BANA CEVAP VERMEDİN..
ŞİMDİ DEĞİL.. BELKİ SONRA..
FALK & BARRY 8/4
GÜZEL BİR SORU YAVRUM.. AMA CEVABINI BEN DE BİLMİYORUM..
© King Features Syndicate, Inc., 1970. World rights reserved.
AZ SONRA ORMANA GİRDİLER..
O SIRADA, AMERİKA'DA BİRLEŞMİŞ MİLLETLER BİNASINDA..
VAY CANINA.. KİM BU ?
DİANA PALMER.. BİRLEŞMİŞ MİLLETLER TEŞKİLÂTININ EN GÜZEL KIZI !.

HAKLISIN DOSTUM.. EVLİ Mİ ?
MERHABA DİANA..!
MERHABA..!
BURADAKİ HER BEKÂR ŞANSINI DENEDİ AMA HAVA ALDI.. BİR SEVGİLİSİ VAR- SANIRIM HARİCİ- YEDE..
ELGİ FALAN MI?
ADININ "ÖLÜMSÜZ RUH" OLDUĞUNU ÖĞRENSELER NE YAPARLAR ACABA?
O ÖĞLEDEN SONRA..
AKŞAMKİ PARTİYİ KİM VERİYOR DOKTOR?
BİR DEVLET BAŞKANI VERİYOR DİANA... BÜTÜN TIP GÖNÜLLÜLERİ DAVETLİ..
© King Features Syndicate, Inc., 1970. World rights reserved.
PRENS BULAR TULANA'NIN TEK HAKİMİDİR.. KÜÇÜK AMA ZENGİN ÜLKESİNDEKİ TÜM PETROL KUYULARI ONA AİT..
BİZİ NİYE ÇAĞIRDI?
ÇÜNKÜ B.M. ÜLKESİNE BİR TIP HEYETİ GÖNDERECEK..
İŞTE BAHSETTİĞİM KIZ MAJESTE.. NASIL BULDUNUZ?
YAA..! HARİKULÂDE..!
FALK & BARRY 8/6

11-14

TIP GÖNÜLLÜLERİN-DEN BAYAN DIANA PALMER..
MEMNUN OLDUM BAYAN PALMER..
AMA MAJESTE.. BÜTÜN TIP GÖNÜLLÜLERİ SİZİNLE TANIŞMAK İÇİN SIRA BEKLİYOR..
BEKLESİNLER..
BANA İŞİNİZDEN BAHSEDER MİSİNİZ, LÜTFEN?!
ÖNEMLİ BİR YANI YOK.. MONOTON..
MAJESTE PEK HIZLI BİRİ..
EE.. DÜNYANIN ÜÇ NUMARALI ZENGİNİ OLMAK KOLAY DEĞİL..
SİZİN GİBİ GÜZEL BİR KIZ NASIL OLUYOR DA BÜTÜN VAKTİNİ HASTALARLA GEÇİRİYOR, ANLAYAMIYORUM..
BEN BİR HEMŞİREYİM MAJESTE..
AYNI ZAMANDA DALGIÇ, KAŞİF, PİLOT VE DÜNYA YÜZME REKORTMENİSİNİZ!.
HAKKIMDA SORUŞTURMA MI YAPTINIZ..?
GAYET TABİİ.. BİRİYLE İLGİLENİRSEM ONUN HAKKINDA HERŞEYİ ÖĞRENİRİM!
DEMEK HERŞEYİ BİLİYORSUNUZ.?
HEMEN HEMEN.. SADECE ESRARENGİZ SEVGİLİNİZ HARİÇ..
FALK & BARRY 8/8

AMA O ADAMIN KIM OLDUĞUNU DA ÖĞRENECEĞİM..
ILGİNİZ PEK HOŞUMA GİTMEDİ, PRENS BULAR..
BUNLAR SİZİ İLGİLENDİRMEZ.. İYİ GECELER..!
DİANA.. BİR DEVLET BAŞKANIYLA BÖYLE KONUŞMAMALIYDIN..
ÖZEL YAŞANTIMA KARIŞIRSA KONUŞURUM..
TAM DEDİĞİN GİBİ.. ŞAHANE BİRİ.. YILLARDIR GÖRDÜĞÜM EN SAYGIDEĞER GÜZELLİK..
© King Features Syndicate, Inc., 1970. World rights reserved.
BU NE ANNE? ÇİÇEKÇİ DÜKKÂNI MI AÇIYORSUN..?
HEPSİ SENİN İÇİN.. PRENS BULAR GÖNDERMİŞ..!
DÜNYANIN ÜÇÜNCÜ ZENGİNİ, OKYANUS KADAR PETROLÜ VAR..
YERE BATSIN ZENGİNLİĞİ..!
BAK DİANA.. PRENS BULAR DÜNYANIN EN CAZİP BEKÂRI..
KİM DEMİŞ..?
FALK & BARRY 8/11
© King Features Syndicate, Inc., 1970. World rights reserved.
ONDAN DAHA CAZİBİ DE VAR.. SAHİ ONUN İÇİN HİÇ BÖYLE DÜŞÜNMEMİŞTİM AMA GERÇEKTEN ÖYLE..
11-16

ORMANIN DERİNLİKLERİNDE..
ŞİMDİ BEN DÖNÜNCEYE KADAR BURADAN AYRILMAYACAĞI-NIZA SÖZ VERİN BAKALIM..
SÖZ VERİYO-RUM!
BEN DE.!
© King Features Syndicate, Inc., 1970. World rights reserved.
ÇOCUKLAR SANA EMA-NET GURAN.
MERAK ETME ÖLÜMSÜZ RUH..
YOKSA DİANA'YI GETİRİP GÜZEL KULÜ-BEDE EVLENMEK İÇİN Mİ GİDİYOR?
YOK CANIM! BAŞ-KANI GÖRECEKMİŞ.
FALK & BARRY 8/12
ORMANDA 'KIZILMASKE KIMI' ZAMAN ORMANDAN AYRILIP...
ONU TEK-RAR GÖRE-BİLMEK NE GÜZEL.!
.. ŞEHRE İNER..
SELÂM TOMA!
SELÂM ÖLÜMSÜZ RUH!
-VE TAM BİR ŞEHİRLİ OLUR DERLER..
ATINA BAKARIM BEN..
SAĞOL!
© King Features Syndicate, Inc., 1970. World rights reserved.

İŞTE ŞİMDİ DE ÖYLE OLUYORDU..
BENGALİ BAŞKANLIK SARAYINDA..
İYİ AKŞAMLAR!
İYİ AKŞAMLAR!..
GECENİN BU SAATİNDE KİMSE GELMEZ.. BİR SIGARA YAKABİLİRİM..
FALK & BARRY 8/14
O ADAM NEREYE KAYBOLDU?
-'O ADAM'...
..SARAYIN İÇİNE GİRMİŞTİ BİLE..
KNOCK KNOCK--
YİNE BAŞARDIN! NASIL ATLATABİLİYORSUN BU NÖBETÇİLERİ BÖYLE ?
HER İNSAN GİBİ ONLAR DA BAZEN DALGIN OLUYORLAR, DOKTOR.. BENİ İSTEMİŞSİNİZ..

EVET.. ÖNCE SANA TEŞEKKÜR ETMEK İSTİYORUM, DOSTUM.. GEÇEN GEZİDE(*) İKİ KEZ HAYATIMI KURTARDIN.. FAKAT ÇAĞIRMAMIN ASIL SEBEBİ BU DEĞİL..
B. M.'DE BİR GÖREV VERECEĞİM SANA!
BİRLEŞMİŞ MİLLETLERDE Mİ DEDİNİZ?
(*) BAK: ORMAN KARAKOLU, SAYI 3
DOKTOR LUAGA DEVAM ETTİ..
SANIRIM ÜLKEMİZ İÇİN ORAYA GİTMEYE İTİRAZ ETMEZSİN FANTOM?!
HAYIR.. HEM ORADA BİR YAKINIM DA VAR..
DİANA PALMER Mİ? BAŞKAN OLMADAN ÖNCE B.M. TIP MASASINDA BİRLİKTE ÇALIŞMIŞTIK ONUNLA..
HATIRLIYORUM!
DİANA'YI GÖRMEK ŞÜPHESİZ SENİN İÇİN ÖNEMLİDİR.. AMA VERECEĞİM GÖREV ÜLKEM İÇİN DAHA ÖNEMLİ..
SİZİ DİNLİYORUM DOKTOR LUAGA!
FALK & BARRY 8/17
..VE BÖYLECE..
..CUMHURBAŞKANI AÇIKLAMASINA BAŞLADI..
KİMLİĞİMİ GİZLEYEREK ÜLKEDE YAPTIĞIM GEZİYİ HATIRLIYORSUN DEĞİL Mİ?

EVEY BAY BAŞKAN!
AMACIM, HALKIMIN İHTİYAÇLARINI ÖĞREN-MEKTİ..ÖĞREN-DİM DE..
© King Features Syndicate, Inc., 1970. World rights reserved.
TOHUM, GÜBRE, MAKİNE, İLAÇ, EĞİTİM ARAÇLARI.. KISACASI PEK ÇOK ŞEYE İHTİYACIMIZ VAR..
FALK & BARRY 8/18
GÖREVİN, B.M.'DEN İHTİ-YACIMIZ OLAN HER ŞEYİ TEMİN ETMEK!
?
İHTİYACIMIZA AİT RAPORLAR BU ÇANTADA..UMARIM BİZİ GERİ ÇEVİR-MEZLER!
FAKAT B.M.'DE BİR TEMSİLCİMİZ VARDI DR. LUAGA!
© King Features Syndicate, Inc., 1970. World rights reserved
BİZ KÜÇÜK BİR ÜLKEYİZ FANTOM B.M. GİBİ BÜYÜK BİR TEŞKİLÂTTA İŞLERİMİZ NOR-MAL YOLLARLA ÇOK GEÇ SONUÇLA-NIR..
OYSA BU YARDIMA ACE-LE İHTİYACI-MIZ VAR..
SİZİN METOTLARINIZA HAY-RANIM..İŞİNİZİ HEP KESTİR-ME YOLLAR-DAN GÖRÜR-SÜNÜZ.
ELİMDEN GE-LENİ YAPACA-ĞIM BAY BAŞKAN.
FALK & BARRY 8/19

O SIRADA..
PUFF.. ÇİÇEKLER.. BAYAN PALMER İÇİN..
OH.. YİNE Mİ? DIANA, TELEFON.. BİL BAKALIM KİMDEN..
B.M. DEDİKODUSU: zengin ve yakışıklı bir devlet başkanı güzel bir B.M. hemşiresiyle yakından ilgilenmekte..
YİNE Mİ O!?
ÖZÜR DİLERİM PRENS.. BU AKŞAMKİ BALOYA GELEMEM..
YARIN GİDİYORUM, DÖNECEĞİMİ DE SANMAM.. AMA SİZİNLE TEKRAR GÖRÜŞECEĞİM..
NE DEMEK İSTEDİ?
KAÇ KERE TELEFON ETTİ.. SERSEM KIZ.. ALDIRMIYOR BİLE..
'İŞTE, PRENS BULAR'IN TUTULDUĞU KIZ BU!'
ONU REDDETMİŞ HA? APTAL KIZ!
!
BENİ İSTEMİŞSİNİZ MÜDÜR BEY..
B.M. TIP MASASI MÜDÜRÜ..
EVET DIANA. HAZIRLAN, YARIN TULANA'YA GİDİYORSUN!
FALK & BARRY 8/21

NEE? PRENS BULAR'IN ÜLKESİNE Mİ?
EVET, ORAYA BİR TIP HEYETİ GÖNDERİYORUZ - BİR SALGIN VAR..
PEKİ NEDEN BEN? DIŞ GÖREV SIRASI BENDE DEĞİL Kİ..
ELÇİLİK SENİN İÇİN ÖZEL TALEPTE BULUNDU..
TULANA'YA GİTMEK İSTEMİYORUM..!
BU NE BİÇİM SÖZ DİANA? SEN BİR HEMŞİRESİN.. ORADAKİ İNSANLARIN DA SANA İHTİYACI VAR..
FALK & BARRY 8/22
DÜNYANIN HER YERİNE GİDEBİLİRİM AMA ORAYA ASLA!
SENİN GİTMENİ BİZZAT PRENS BULAR İSTEDİ..!
BİR DEVLET BAŞKANININ İSTEĞİNİ GERİ ÇEVİREMEYİZ DİANA..
FAKAT..
LÜTFEN İTİRAZ ETME.. PRENSTEN ÇEKİNMENE DE GEREK YOK.. SANA GÖZ KULAK OLURUZ..!

BÖYLECE..
OFF.. BIKTIM BU AŞILARDAN..
BÜTÜN TULANA EKİBİ AŞI OLUYOR DİANA..
BUNA MECBURUZ..ÜLKE HASTALIKTAN KIRILIYOR.!
FALK & BARRY 8/24
YILLARDIR BİR EKİP GÖNDERMEK İÇİN UĞRAŞIYORUZ.. ŞİMDİ SENİN SAYENDE PRENS BULAR RAZI OLDU..
HMM..
BU ARADA BENGALİ'DE..
ELİMDEN GELENİ YAPACAĞIM DOKTOR.!
TEŞEKKÜR EDERİM.
DİANA.. TENİS RAKETİNİ UNUTTUN.!
ANNE.. TATİLE DEĞİL GÖREVE GİDİYORUM..
B.M. DEDİKODUSU..
B.M.'in güzel hem şiresi DİANA PALMER Dünyanın üçüncü zengini Prens BULAR'ın ülkesine gidiyor...
UNUTMA DİANA! ZENGİN BİR ADAMI SEVMEK DE FAKİR BİRİNİ SEVMEK KADAR KOLAYDIR!
UNUTABİLİRİM.!
O SIRADA KİLOMETRELERCE UZAKTA..
EĞER DİANA PALMER'İ GÖRÜRSEN SELÂMLARIMI SÖYLE..
OLUR.!
DİANA'NIN EVİNDE PENCERESİ DAİMA AÇIK DURAN BOŞ BİR YATAK ODASI VARDI..

BİR GÜN BU KAPIYI AÇINCA ONU BURADA BULACAĞIM..
DİANA.. ARABA BEKLİYOR..
HAVA ALANINDA...
TULANA'YA GİTMENİZİ TAKDİRLE KARŞILIYORUZ BAYAN PALMER. BAŞARILAR DİLERİM..
TEŞEKKÜR EDERİM, BAY SEKRETER!
İYİ ŞANSLAR FANTOM!
SAĞOLUN DOKTOR LUAGA..
BENGALİ HAVAALANI
FANTOM VE DİANA.. KADER ONLARI AYNI ANDA AYRI YERLERE UÇURUYORDU..
ŞAPKASINI ÇIKARMAYACAK..
O HAYVANA NASIL İZİN VERDİLER?
SAHİBİ V.İ.P. OLMALI!
V.İ.P.: ÇOK ÖNEMLİ KİŞİ..
GELİŞİMİ BİLDİRMEDİM.. DİANA ŞAŞIRACAK..
GEÇ OLDU.. SABAHI BEKLİYEYİM..
FALK & BARRY 8/27
FAKAT DİANA'NIN ANNESİ UYANMIŞTI..
KIZIM ŞU ANDA DÜNYANIN ÜÇÜNCÜ ZENGİNİYLE BİRLİKTE OLMALI..

DİANA BU KAPININ HEP AÇIK KALMASINI İSTERDİ... AMA SANIRIM ARTIK KIZILMASKEYİ UNUTUR..
!
DAVE!
© King Features Syndicate, Inc. 1970. World rights reserved
ÖZÜRDİLERİM BAYAN PALMER..GECE GEÇ GELDİM DE.. DİANA NEREDE?.
BURADA YOK!
© King Features Syndicate, Inc. 1970. World rights reserved.
HOŞGELDİN DELİKANLI..
SAĞOL DAVE.. DİANA NEREYE GİTTİ?
DAVE DİANA'NIN DAYISIYDI.. KARDEŞİNİN BAĞIRMASINA KOŞMUŞTU..
TIBBİ BİR HEYETLE TULANA'YA GİTTİ..PRENS BULAR'IN ÜLKESİNE..
LİLY.. LÜTFEN..!
NE DEMEK OLUYOR BU?.
DÜNYANIN ÜÇÜNCÜ ZENGİNİ O..!
FALK & BARRY 8/29
FANTOM İRKİLDİ..

SONRA MASA ÜZERİNDEKİ GAZETEYİ ALARAK GÖZÜNE İLİŞEN B.M. DEDİKODU SÜTÜNLARINI OKUDU..
B.M.'İN GÜZEL HEMŞİRESİ DİANA PALMER DÜNYANIN ÜÇÜNCÜ ZENGİNİ PRENS BULAR'IN ÜLKESİNE GİDİYOR..
!
YER YERİNDEN OYNADI.. ŞEHİRDE HERKES BU OLAYI KONUŞUYOR..
BU DEDİKODULAR SAÇMA - DİANA O PRENSE HİÇ BİR ZAMAN YÜZ VERMEZ!
O SENİN FİKRİN!
FALK & BARRY 8/31
ÖYLE OLSA DÜNYANIN BİR UCUNA GİDER MİYDİ..?
O GİTMEDİ.. B.M. GÖNDERDİ..
NE KADAR KALACAK ORADA?
ZANNEDERİM ÜÇ AY..
BELKİ DE HİÇ DÖNMEZ.. PRENS BULAR BEKAR.. ÜSTELİK KIZIMLA ÇOK İLGİLENİYOR!
DİANA'YA: "UNUTMA.. ZENGİN BİRİNİ SEVMEK DE FAKİR BİRİNİ SEVMEK KADAR KOLAYDIR.." DEDİM..
O NE DEDİ?
" PEKİ ANNE UNUTMAM " DEDİ!
LİLY..! KAHVALTIYI HAZIRLASANA SEN!
FALK & BARRY 9/1

UMARIM DİANA YOK DİYE BİZDEN AYRIL-MAZ-SIN ?!
GÖREVLİ GELDİM DAVE..
YERDE NASIL UYUDUĞUNUZU AKLIM ALMI-YOR.!
ALIŞKI-NIM.O ŞEKİLDE BÜYÜDÜM BAYAN LILY..
BİLİYORUM..BİR MA-ĞARADA.. BENİM KI-ZIM DAHA İYİSİNE LÂYIKTIR..
SEN ONUN KU-SURUNA BAKMA. KIZINI ZENGİN BİRİNE VERMEK İSTİYOR..
HER ANNE ÖYLEDİR..
FAKAT NE-DEN SENİ GÖNDERDİLER? BENGALİ'NİN B.M. TEM-SİLCİSİ YOK MU?.
VAR, DAVE.. FAKAT BU İŞTE BİR BİT YENİĞİ OLMALI. NEYSE, NASIL OLSA ANLAYACA-ĞIZ..
FALK & BARRY 8/3
KONUKSEVERLİĞİNİZ İÇİN TEŞEKKÜRLER BAYAN PALMER, ÇOK NAZİKSİNİZ.!
ŞEY.. BİR ŞEY DEĞİL.!
DAHA NAZİK OL-MALIYDIN..BİR GÜN DAMADIN OLABİLİR..
EVET..AMA PRENS BU-LAR İZİN VERİRSE TABİİ..
DAHA SONRA B.M.'DE..
ÖNCE BENGA-Lİ DELEGASYO-NUNA BİR UĞ-RAYAYIM..

DOSTUMUZ, B. M.NIN KALABALIK KORIDORLARINDAN-
-YE GENEL KURUL SALONUNDAN GEÇEREK-
BENGALİ TEMSİLCİLİĞİNE GELDİ-- FAKAT..
BU İŞ BAŞIMA DERT AÇACAK!..
BENGALİ CUMHURİYETİ
NİYE AÇSIN? KİM SENİN ŞÜPHELENDİĞİ YOK Kİ..
KIZILMASKE DOĞRUCA YARDIM BÜROSUNA GİTTİ..
BU MALZEMELER NEDEN BENGALİ'YE GÖNDERİLMEDİ?
GÖNDERİLDİ EFENDİM-İŞTE EVRAK.. BUYURUN..
FALK & BARRY 9/5
GIDA MADDELERİ.. MAKİNELER.. TAHIL.. ALETLER.. TOHUMLAR..
???
GÖNDERİLDİ ONLAR GÖNDERİLDİ..
YILDA ON MİLYONDAN, ÜÇ YILLIK YARDIMI GÖNDERİLDİ DİYORLAR AMA BENGALİ'YE GELMEDİ..
BENGALİ CUMHURİYETİ
BAŞKANIN BENİ NEDEN GÖNDERDİĞİNİ ŞİMDİ ANLIYORUM-- OLUR ŞEY DEĞİL!
RANDEVU ALMIŞ MIYDINIZ BAY FANTOM?
HAYIR
ÖZÜR DİLERİM, ELÇİYLE RANDEVUSUZ GÖRÜŞÜLMEZ..
BEN GÖRÜŞÜRÜM.. BU MEKTUBU ONA VERİN-

BAŞKANLIK BÜROSU..
Büyükelçi Rabotve diğer personele.. Bay Fantom benim özel görevlimdir. Her türlü kolaylık gösterilsin..
Luaga
BAŞKANDAN BİR MEKTUP..!
ŞEY.. AFFEDERSİNİZ SOYADINIZ NEYDİ?..
PRIVATE
SADECE FANTOM DEYİN!
SEKRETERDE ANLAMSIZ BİR TELAŞ VARDI..
BÜYÜKELÇİ ÖNCE ÖNEMSİZ
SATIRLARI OKUDUKTAN SONRA BİRDEN HEYECANLANDI..
BİR DAKİKA BEKLEMESİNİ SÖYLE..!
PEKİ EFENDİM!
?
KORKTUĞUM BAŞIMA GELDİ.. BAŞKAN BİRİNİ GÖNDERMİŞ. BİLMEM, BELKİ HABERİ YOKTUR.. NE YAPALIM?
EVET.. EVET..
BÜYÜKELÇİ SİZİ BEKLİYOR.. ŞEY.. KÖPEĞİ BURADA BIRAKSANIZ BAYIM..
KIZILMASKE HAFİFÇE GÜLÜMSEDİ..
KÖPEK DEĞİL KURTTUR O.. BENDEN DE HİÇ AYRILMAZ..
KURT MU?
PRIVA
BUYURUN BAYIM! BAŞKANIN ÖZEL GÖREVLİSİYMİŞSİNİZ.. GELİŞİNİZİN SEBEBİNİ SORABİLİR MİYİM?

BİR HIRSIZI YAKALAMAYA GELDİM..!
!
FALK BARRY 9/9
© King Features Syndicate, Inc., 1970. World rights reserved.
BENGALİ BÜYÜKELÇİSİ DONAKALMIŞTI..
B.M.'E BİR HIRSIZI YAKALAMAYA MI GELDİNİZ..? ÇOK ŞAKACISINIZ BAY FANTOM!
UMARIM ÖYLE OLSUN! ŞİMDİ KONUYA GİRELİM BAY BÜYÜKELÇİ..!
SON ÜÇ YILDA.. BENGALİ OTUZ MİLYONLUK YARDIM TALEP ETTİ.. İLAÇ, TARIMSAL VE TEKNİK MALZEME V.S..
BİLİYORUM.. TALEP ÜZERİNE TALEP.. FAKAT SONUÇ YOK.. ÇOK KÖTÜ BİR DURUM..
ÖYLE Mİ..? AMA MALZEMENİN GÖNDERİLDİĞİNİ SÖYLEDİLER. KİM ALDI ONLARI..?
ŞEY.. YANİ..
FANTOM'UN SESİ SERTLEŞMİŞTİ..
NİYE ŞAŞIRDINIZ..? SİZİN BİLMENİZ GEREKMEZ Mİ..?
İZAH EDEYİM BAYIM..
BENGALİ TEMSİLCİSİ TER DÖKÜYORDU..
EVET.. B.M. TALEPLERİMİZİ KARŞILADI AMA YANLIŞLIK VE KIRTASİYE YÜZÜNDEN ONLARI ALAMADIK..
YARDIMIN KAYBOLDUĞUNU YA DA BAŞKA BİR ÜLKEYE GÖNDERİLDİĞİNİ Mİ SÖYLEMEK İSTİYORSUNUZ..?
GAYET MÜMKÜN.. ARAŞTIRIYORUZ..!
11-30

BEN DE SİZE YARDIMCI OLACAĞIM, BAY BÜYÜKELÇİ. OTUZ MİLYONUN NE OLDUĞUNU ÖĞRENMELİYİZ DEĞİL Mİ?
TABİİ..
NED-TAHMİN ETTİĞİM GİBİ.. BAŞKAN BİR MÜFETTİŞ GÖNDERMİŞ MALZEMEYİ SORUYOR..!
SERSEM.. ADIMI KULLANMA _ SAKİN OL. ADAMIMIZ PEŞİNDE!
FALK & BARRY 9/12
GALİBA TAKİP EDİLİYORUZ ŞEYTAN..
KIZILMASKE YANILMIYORDU..
ARKANA BAKMA ŞEYTAN.. BIRAK GELSİNLER.!
FALK & BARRY 9/14
BU HERİFİ GÜPEGÜNDÜZ NASIL TEMİZLEYECEĞİZ.?
NE YAPALIM! EMİR BÖYLE.!

SUÇU NEYMİŞ?
BİLMEM.. BİZ İŞİMİZE BAKALIM..
HÂLÂ PEŞİMİZDE_ LER, ŞEYTAN.. Nİ_ YETLERİ CİDDİ.!
NEHİRE DOĞRU GİDİYOR.. CESEDİNİ TAŞIMAKTAN KURTULACAĞIZ.!
ANLAYIŞLI BİR KURBAN DESE_ NE..
FALK & BARRY 9/15
HEY.. NEREYE KAYBOLDU.!
?
© King Features Syndicate, Inc., 1970 World rights reserved.
YER YARILIP DA İÇİNE GİRME_ Dİ YA?..
NEHİ_ RE ATLA_ MIŞ OLMA_ SIN?
BAK KÖPEĞİ ORADA.!

YA KENDİSİ..?
KİMSE YOK BURADA..!
KÖPEK DE KAYBOLDU..!
© King Features Syndicate, Inc., 1970. World rights reserved.
FALK & BARRY 9/17
HAY ALLAH! NEREDEN ÇIKTI BU..?
CANIMI SIKTI BU İŞ.. AYRILALIM, SEN ORADAN GİT..!
PEKİ..!
!!
UH-UH!
FAKAT ÇOK GİDEMİYECEKLERDİ..
UH--!!
İKİ KİRALIK KATİL..
BİTİR İŞİNİ.. UH..!
..HİÇ BÖYLE DAYAK YEMEMİŞLERDİ..
MERAMLARINI ANLAMAK İÇİN KENDİLERİNE GELMELERİNİ BEKLİYECEKTİ ŞEYTAN..
SNIFF..

AH ÇENEM!
NE OLDU? AH.. ŞEY..
DEMEK BENİ BU SİLAHLARLA ÖLDÜRECEKTİNİZ?.
FALK & BARRY 9/19
OH.. HAYIR BAYIM YANLIŞ ANLADINIZ! SİZİ NİYE..
BOŞUNA YORMA ÇENENİ - CÜZDANLARINIZI VERİN!.
© King Features Syndicate, Inc., 1970. World rights reserved.
ÖNCE KİM OLDUĞUNUZU ANLAYALIM, SONRA SİZİ KİMİN GÖNDERDİĞİNİ TARTIŞIRIZ..
HAYDUTLARDAN BİRİ BU FIRSATI KAÇIRMAK İSTEMEDİ..
FAZLA BİR ŞEY YOK BURADA - BİR SÜRÜ IVIR ZIVIR!
!
FAKAT..
© King Features Syndicate, Inc., 1970. World rights reserved.
TUĞLAYI BIRAKSAN İYİ OLUR AHBAP.. YOKSA ŞEYTAN KOLUNU KOPARABİLİR!.
ŞEYTAN MI?.

ÇAĞIR ŞU KÖPEĞİ..
O KÖPEK DEĞİL KURTTUR..
ŞİMDİ ANLATIN BAKALIM!..
KİM GÖNDERDİ SİZİ?..
YANLIŞ ANLADINIZ BAYIM.. BİZ YÜRÜYÜŞE ÇIKMIŞTIK!
ORMANDA "KIZILMASKE HAYDUTLARLA HAYDUTÇA KONUŞUR" DERLER..
DEMEK GÜZELLİKTEN ANLAMIYORSUNUZ.. O HALDE BİRAZ ŞAKALAŞALIM SİZİNLE..
FALK & BARRY 9/22
!
!
CLUNK
World rights reserved.
KIZILMASKE HAYDUTLARI ZORLARKEN..
CLUNK
KONUŞUN!
B.M. TIP HEYETİ TULANA'YA VARMIŞTI..
BU SİZİ OTELİNİZE GÖTÜRECEK, BUYURUN LÜTFEN!
BAYAN PALMER.. SİZ DE KADİLLAKLA SARAYA GİDECEKSİNİZ!
?
PRENS İŞLERİ OLURUNA BIRAKMIYOR..

CIHAN MATBAACILIK KOLL. ŞTİ.
☎ 273445-267314 İSTANBUL
Neşir Tarihi 22-10-1973

ARABAM EMRİNİZE VERİLDİ...
TEŞEKKÜRLER! HAYDI DİANA!
BİR DAKİKA.. BAYAN DİANA İÇİN SARAYDA BİR ODA HAZIRLADIK...
TEŞEKKÜRLER PRENS BULAR.. FAKAT ARKADAŞLARIMLA KALMAM GEREKİYOR..
PRENS BULAR'IN HER ARZUSU BİR EMİRDİR..
DUYMADINIZ GALİBA.. MİSAFİRİM OLARAK BURADA KALMANIZI İSTİYORUM..
FAKAT BEN..
RİCA DEĞİL BİR EMİR BU..
GEL ŞEKERİM.. SANA BAHÇEYİ GEZDİREYİM.. SONRA GÖRÜŞÜRÜZ DOKTOR..!
!
İLTİFATINIZA TEŞEKKÜRLER MAJESTE.. FAKAT BAYAN PALMER'E İHTİYACIMIZ VAR!..
HEYET BAŞKANI OLARAK ONDAN ÇALIŞMASINI İSTEMEK ZORUNDAYIM.. BELKİ DAHA SONRA GELİR.
!
BU ALLAHIN CEZASI DOKTOR NE HAKLA BENİM ARZULARIMI ENGELLEYEBİLİR..?
EFENDİM.. ŞEY.. DİYECEKTİM Kİ..
DR. ROB. ŞU ANDA HEYETİN BAŞKANI.. ŞU ANDA ONLARA MUHTAÇIZ.. AMA BİR HAFTAYA KADAR..
HAKLISIN.. BEN SABRETMESİNİ BİLİRİM..

SAĞOLUN DOKTOR.. BU ADAMDAN ÇEKECEĞİMİZ VAR..
DOĞRU.. PRENS ZORLU BİRİ.. BURASI DA KENDİ ÜLKESİ.!
FALK & BARRY 9/29
SENİ GETİRMEKLE HATA ETTİM DİANA.. YERİNE BİRİNİ BULUR BULMAZ GERİ GÖNDERECEĞİM..
HATTA BEKLEMENE DE LÜZUM YOK. BU AKŞAMKİ UÇAKLA GİDEBİLİRSİN..
BUNU YAPAMAM DOKTOR..
SİZİ YALNIZ BIRAKMAM DOĞRU OLMAZ..
YENİ BİR HEMŞİRENİN DE BURAYA GELMESİ BİR HAFTA SÜRER!.
CİCİ KUŞTAN GÖZÜNÜ AYIRMA.. UÇUP GİTMESİNİ İSTEMİYORUM..
GÜZEL OLDUĞUNA ŞÜPHE YOK EFENDİM.. FAKAT ELİMİZDE ONUN GİBİ PEK ÇOĞU VARKEN..
PİTAL
... BU KADAR UĞRAŞMAYA DEĞER Mİ ?
ONUN İÇİN DEĞER.!
DİANA İNSANLIK İÇİN BÜYÜK BİR FEDAKÂRLIKTA BULUNURKEN..
KIZILMASKE DE BİR HIRSIZLIĞI ORTAYA ÇIKARMAYA ÇALIŞIYORDU..
DUR.. YETER ARTIK..
KLUNK

GÜZEL! DEMEK KONUŞACAKSIN?!
AH! EVET.. NE SORMUŞTUNUZ..!
BENİ ÖLDÜRMENİZ İÇİN KİM KİRALADI SİZİ?.
ŞEY.. ADINI BİLMİYORUZ..!
YEDİĞİNİZ DAYAK AZ GELDİ GALİBA!..
BIR DAKİKA.. NEREDE OTURDUĞUNU BİLİYORUZ..
İŞTE BURADA - KIZIL SAÇLI BİRİ..
GİDEBİLİR MİYİZ?.
HAYIR!
TULANA CONSULATE
BAK SEN.. DOSTUMUZ BENGALİ BÜYÜKELÇİSİ KIZILSAÇLIYI ZİYARET EDİYOR.. BU ÖNEMLİ İŞTE.. İÇERİYE BİR GÖZ ATALIM..!
!
!
TELAŞLANMA DOSTUM - ONU HAKLAMAK İÇİN SİLAHLI İKİ KİŞİ GÖNDERDİM..
HERİFİ TEMİZLEYECEKLERİNDEN EMİN MİSİN?
MERAK ETME.. İKİSİ DE İŞİNİN USTASIDIR..

DEVAMI GELECEK SAYIDA

KARTON - BİBLO 11

HER HAFTA
BU SAYFADA BULACAĞINIZ
KIZILDERİLİ BİBLOLARINI
BİRİKTİRİNİZ

herkesin gıpta edeceği eşsiz bir kolleksiyona
sahip olacak ve evinizde
bir kızılderili köyü
kurabileceksiniz